

PROVINCIA DI PISTOIA

COMUNE DI MARLIANA

**PROGETTO PER LA REALIZZAZIONE DI UN
PARCO AVVENTURA**

SP 633 – LOC. FONTE DEL RE

***ISTANZA PASSO CARRABILE
PROVINCIA DI PISTOIA (ALL. G)***

TREE PARKS snc
di Lotti e Santelli
Via U Della Faggiola, 56a - 50126 FI
P. IVA 06400720485
www.treeparks.com

*grazie
E. V. Santelli*



Spett.le
Provincia di Pistoia
Piazza S. Leone 1
51100 Pistoia

Oggetto: Regolarizzazione passo Carrabile

Con la presente il sottoscritti proprietari della strada poderale con immissione sulla provinciale 633 Mammianese-Merlianese km 13,500, comune di Marliana Loc.Fonte del Re:

Baldi Luciano nato a Marliana il 13/10/61 e residente in via Grati 76, Marliana, Pistoia;
Baldi Alvaro nato a Marliana il 13/06/36 e residente in via Grati 76, Marliana, Pistoia;
Valiani Danilo nato a Pistoia il 22/07/31 e residente in via Paolo Casciani 9, Montecatini Terme, Pistoia;

Chiedono

la regolarizzazione del passo carrabile esistente lungo al Strada Provinciale come sopra indicato ai fini della realizzazione di un area di sosta per il previsto Parco Avventura.

Si allega planimetria descrittiva dell'oggetto della richiesta.

Baldi Luciano

Baldi Luciano

Baldi Alvaro

Baldi Alvaro

Valiani Danilo

Daniilo Valiani



Illustrazione 1: Individuazione delle aree di intervento relativamente al territorio del Comune di Marliana.



Illustrazione 2: Vista satellitare con indicazione dell'area del Parco Avventura e del relativo parcheggio su vista satellitare).

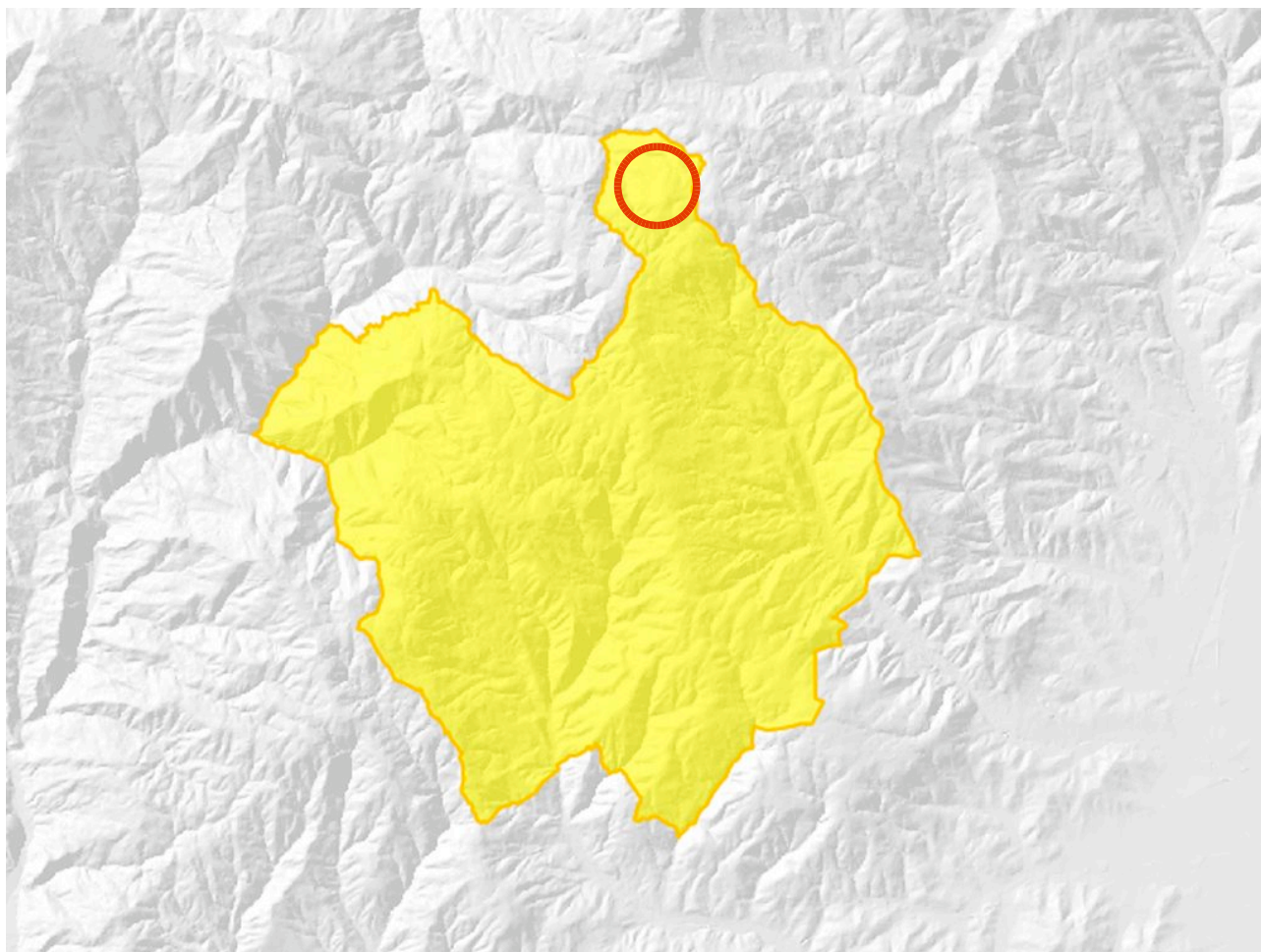
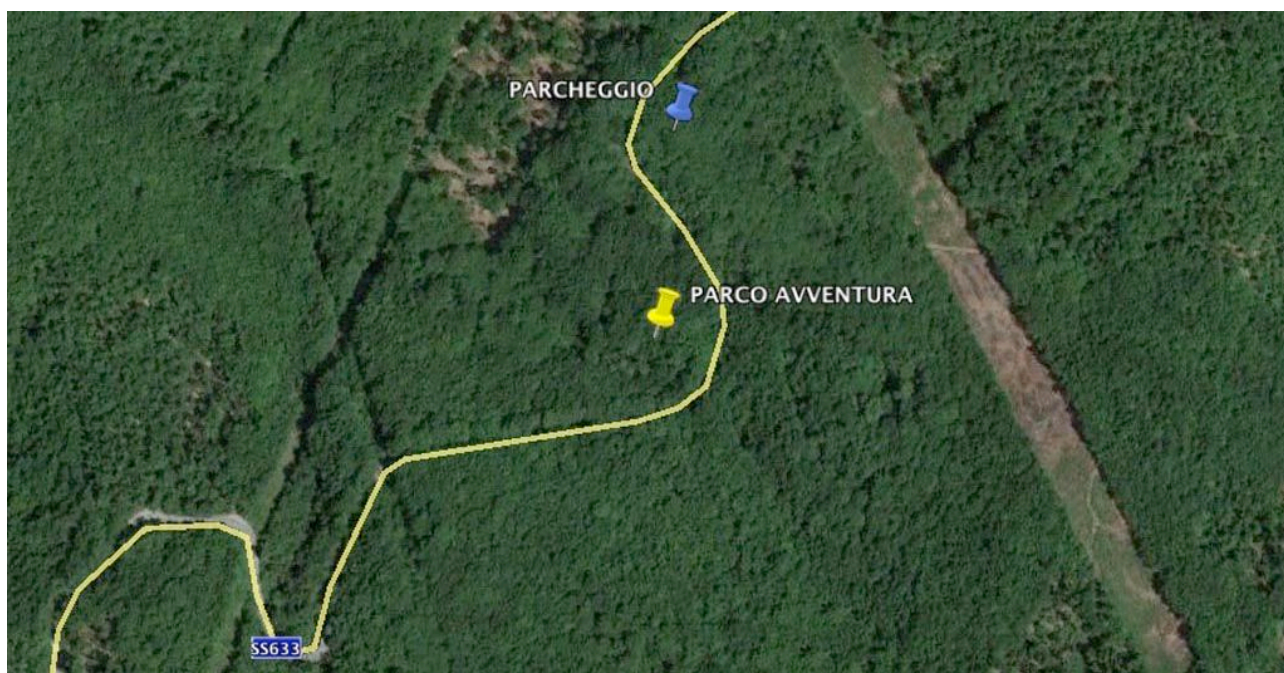
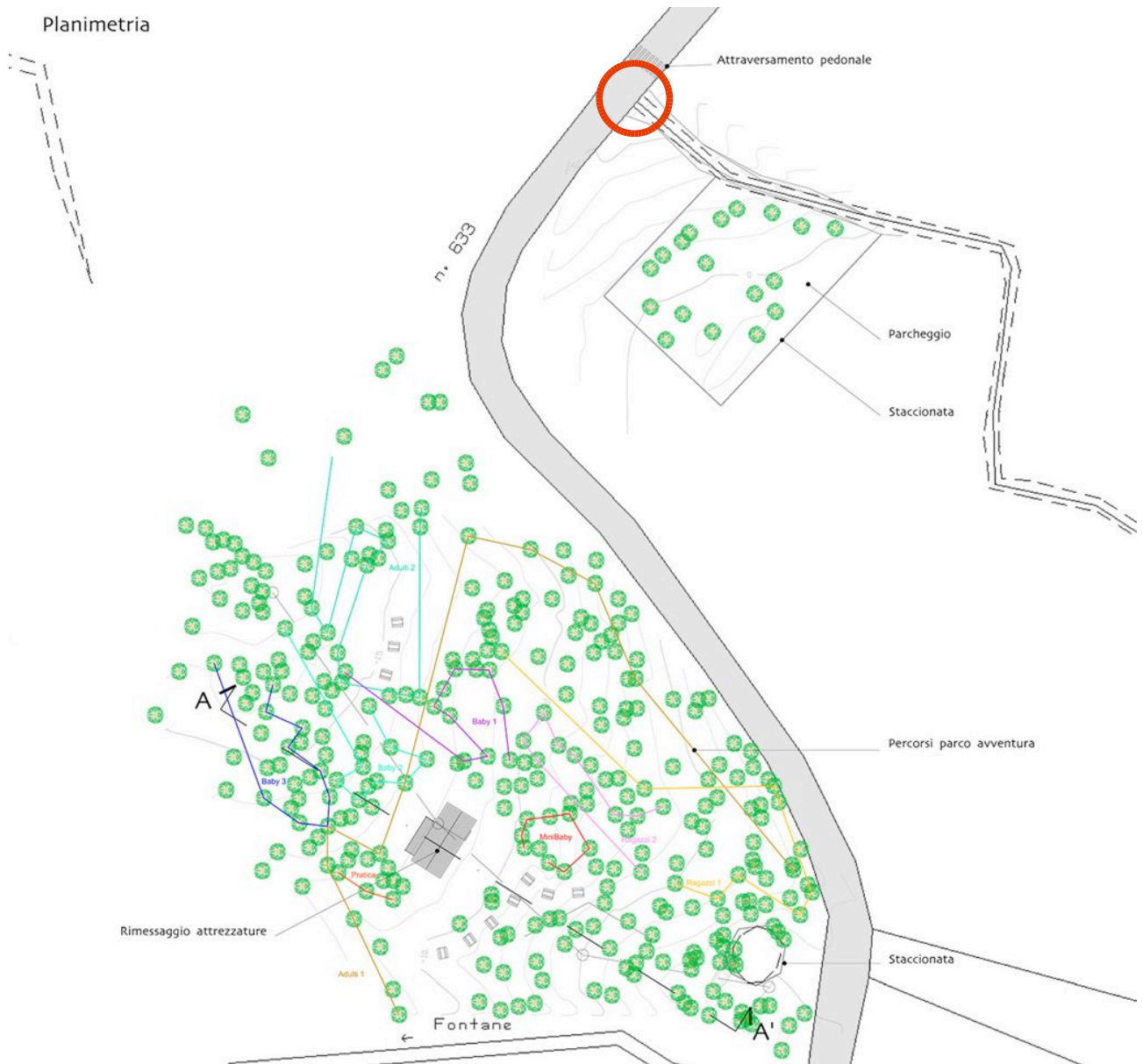

Illustrazione 3: Planimetria generale di progetto con indicazione del passo carrabile in oggetto.